

NAPOMENA
****Pojašnjenje udaljenja 2/3 visine višeg objekta:
Prema projektu izvedenog objekta na kp 4252/1 (susedni objekat) , tj. prema projektu izrađenom od strane preduzeća „AB Konstruktor“ i prema grafičkim prilogima Projekta izvedenog objekta dobijenog na uvid od strane Arhiva u Pančevu, sleme je na 28,20 m, ali uzimajući u obzir da je kote trotoara/terena na -0,30 m, visina objekta od kote trotoara/terena do slemena iznosi 28,50 m. U tom slučaju 2/3 visine višeg objekta iznosi tačno 19m.

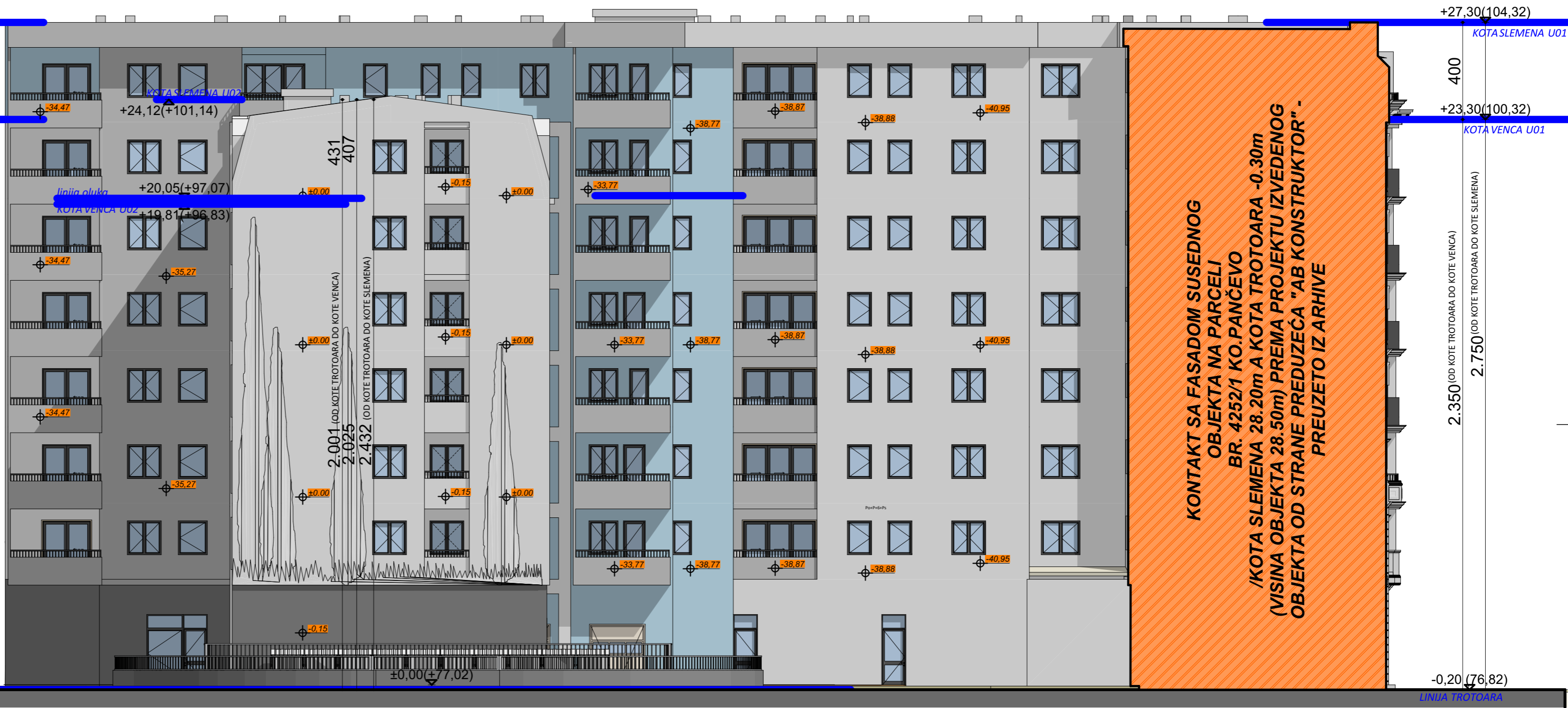

NAPOMENA:
Površina građevinskih elemenata koji prelaze građevinsku liniju iznosi 0.00%

<div>ARCHI HOUSE</div> <div>ul. Vojvode R. Putnika 27 Pančevo</div>			INVESTITOR: "VIT INVEST" D.O.O. Ul. Petra Preradovića br.29 Pančevo		
Radio	Ime i prezime	Potpis	OBJEKT: STAMBENO-POSLOVNI OBJEKT Ulaz 1: Po+P+6+Ps i Ulaz 2 Po+P+5+Man		
Odgovorni projektant	Vladimir Đorđević d.i.a		PROJEKT: IDEJNO REŠENJE - IDR -		
Broj licence IKS	300 E032 06		CRTEŽ: Dvorišna fasada		
	Format papira	A3.2 (29,7x59,4)			
DATUM		ZNAK	FAZA	Br.objekta:	Br.teh.dnevnika:
09.2021		A		172	01-01/21- IDR
				Razmera: 1:150	List: 1.7.18
			59.4x29.7 cm		
			A3.2		